

COMUNE DI CEFALÙ
Città Metropolitana di Palermo

COMPLETA RIVISITAZIONE DELLA PERIMETRAZIONE DELLE AREE BOSCHATE A SUPPORTO DEL PRG IN ITINERE CON ADEGUAMENTO DELLA CARTOGRAFIA ESISTENTE AL DECRETO DEL PRESIDENTE DELLA REGIONE N. 158/S.6/SG. DEL 10/04/2012

TAV. 3 - Carta delle colture specializzate irrigue e delle infrastrutture al servizio dell'agricoltura ai sensi dell'art. 2 della L.R. 71/78 scala 1:10.000

COMMITTENTE:
Comune di Cefalù

ITECNICI:
DOTT. FOR. LA MANTIA ANTONINO
DOTT.SSA AGR. SORTINO SILVIA
DOTT. AGR. SORTINO GIUSEPPE
DOTT. AGR. ALLEGRA ALISSIO

AGROECOSISTEMSTUDIO - PALERMO


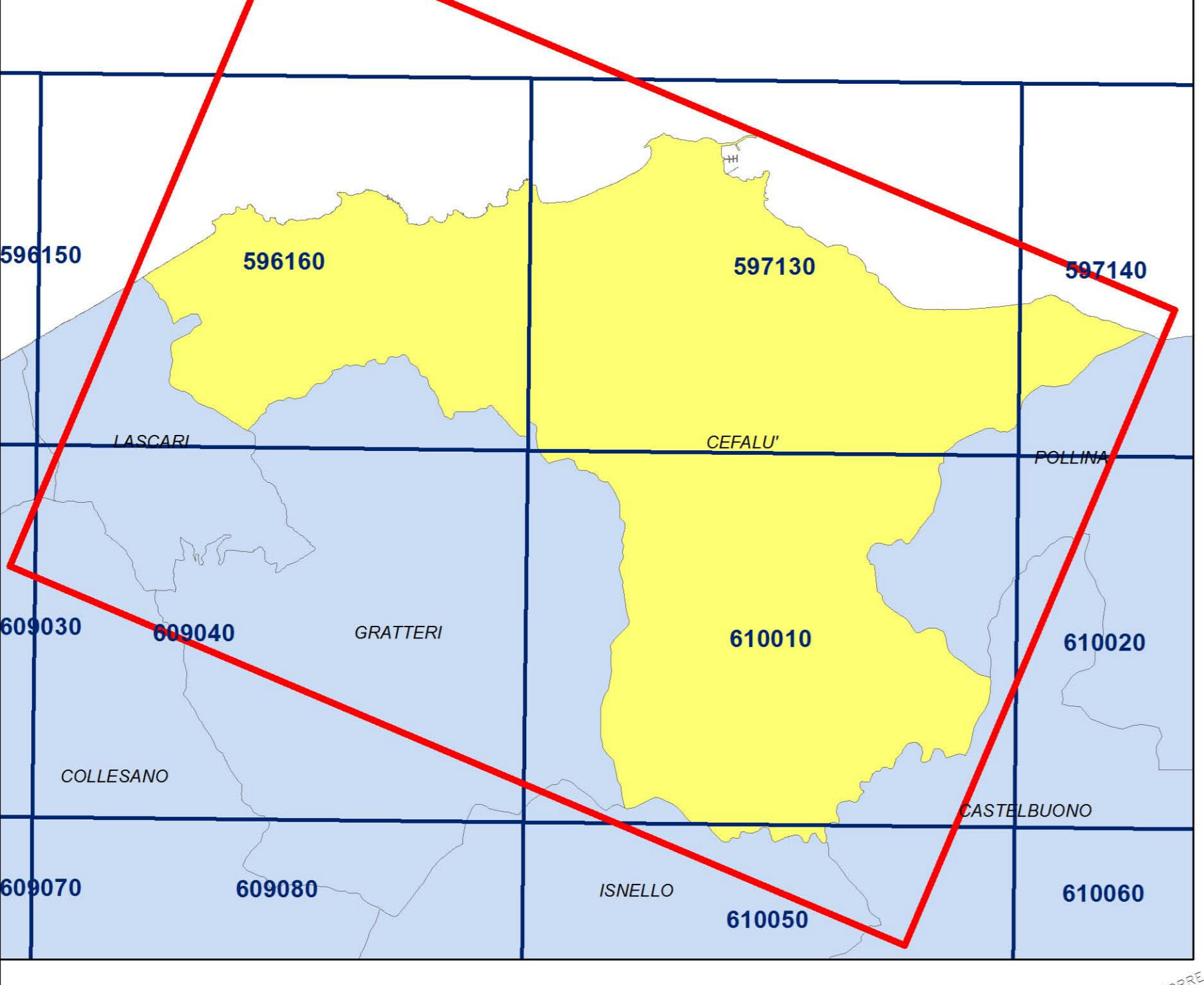

- Confini comunali
- Colture specializzate irrigue**
- agrumeto
- vivaio
- Infrastrutture**
- Oleificio
- Cantina
- invasi artificiali
- Viabilità**
- Strade Statali
- Strade Provinciali
- Altre strade