



COMUNE DI CEFALÙ  
Città Metropolitana di Palermo

COMPLETA RIVISITAZIONE DELLA PERIMETRAZIONE  
DELLE AREE BOSCADE A SUPPORTO DEL PRG IN ITINERE  
CON ADEGUAMENTO DELLA CARTOGRAFIA ESISTENTE  
AL DECRETO DEL PRESIDENTE DELLA REGIONE N.  
158/S.6/SG. DEL 10/04/2012

TAV. 2A - Carta delle aree boscate ai sensi della L.R. 16/1996 e s.m.i.  
Sezione A - scala 1:2.000

COMMITTENTE:  
Comune di Cefalù

I TECNICI:

DOTT. FOR. LA MANTIA ANTONINO

DOTT.SSA AGR. SORTINO SILVIA

DOTT. AGR. SORTINO GIUSEPPE

DOTT. AGR. ALLEGRA ALESSIO

AGROECOSISTEMSTUDIO - PALERMO

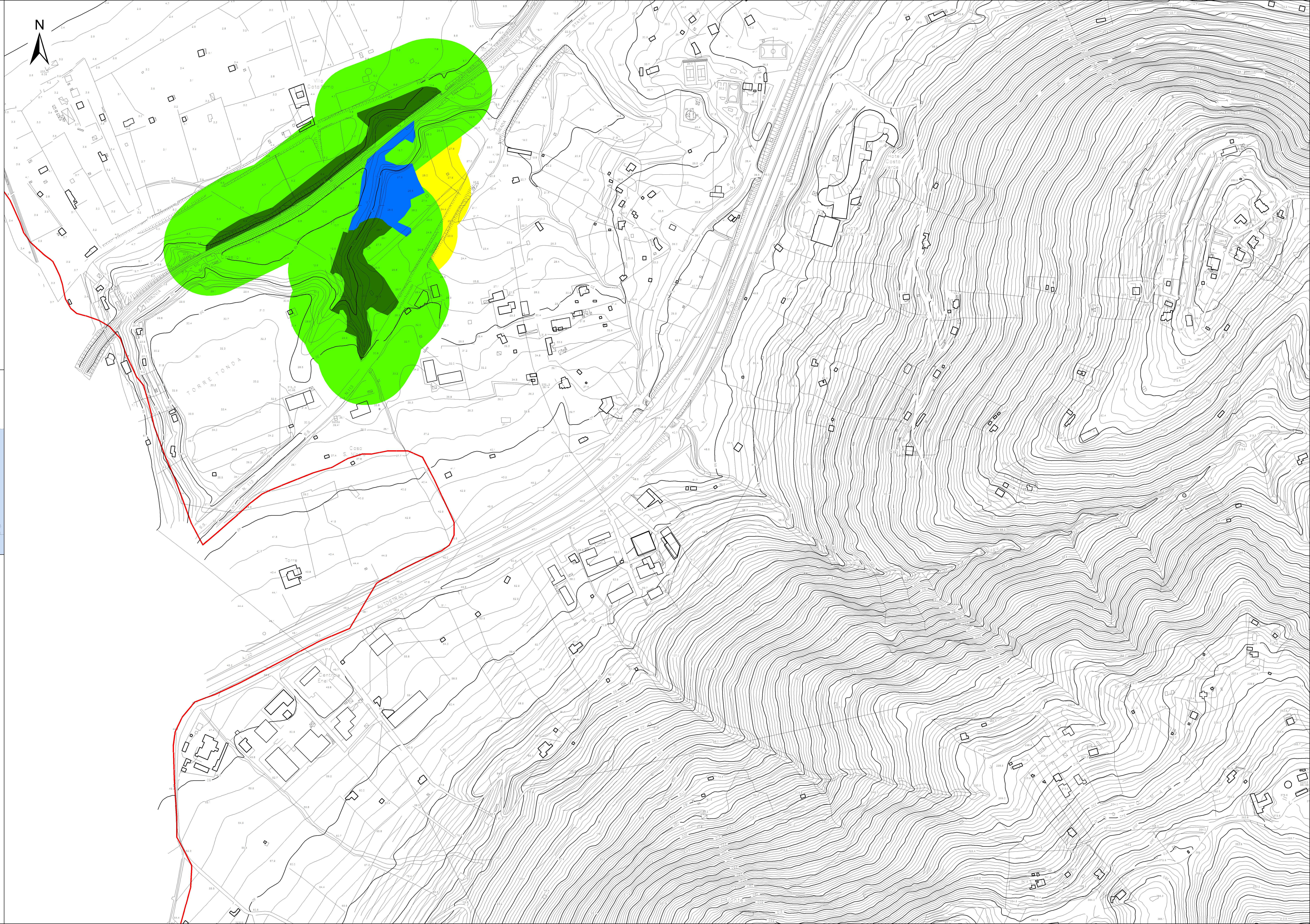
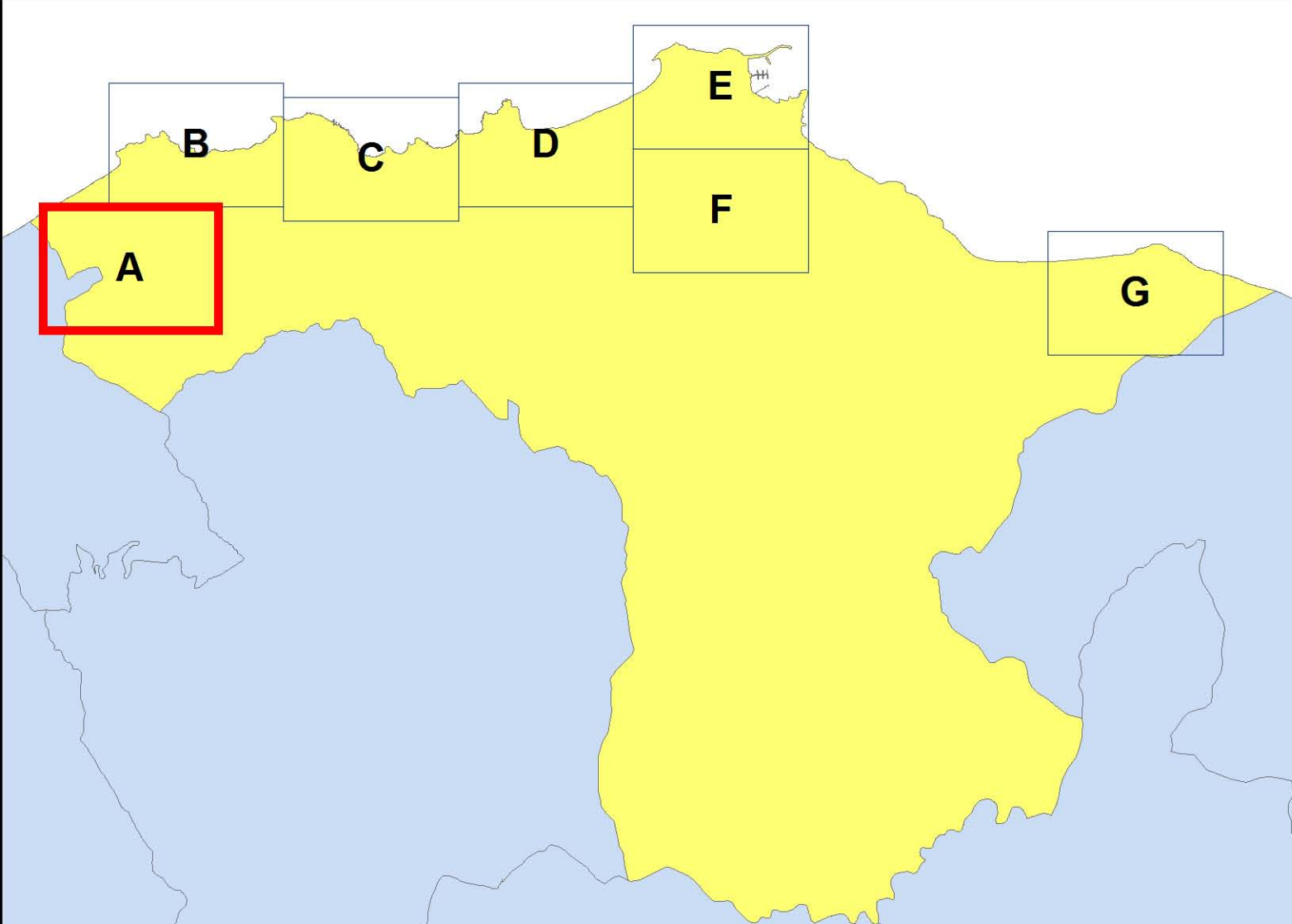

- Confini comunali
- FORMAZIONI FORESTALI (L.R. 16/1996e s.m.i.)**
- bosco
- terreni artificialmente rimboschiti
- Fasce di rispetto**
- fascia forestale ai sensi della L.R. 6/2001 art. 89 co. 8
- fascia forestale ai sensi della L.R. 13/1999 art. 10