

MODULARIO  
A. r.p. - r.enz. 504



MINISTERO DELLE FINANZE  
DIPARTIMENTO DEL TERRITORIO

CATASTO EDILIZIO URBANO (RDL 13-4-1939, n. 652)

Planimetria di u.i.u. in Comune di CEFFALÙ via CORSO RUGGERO

MOD. AN (CEU)

RF  
300

civ. 92

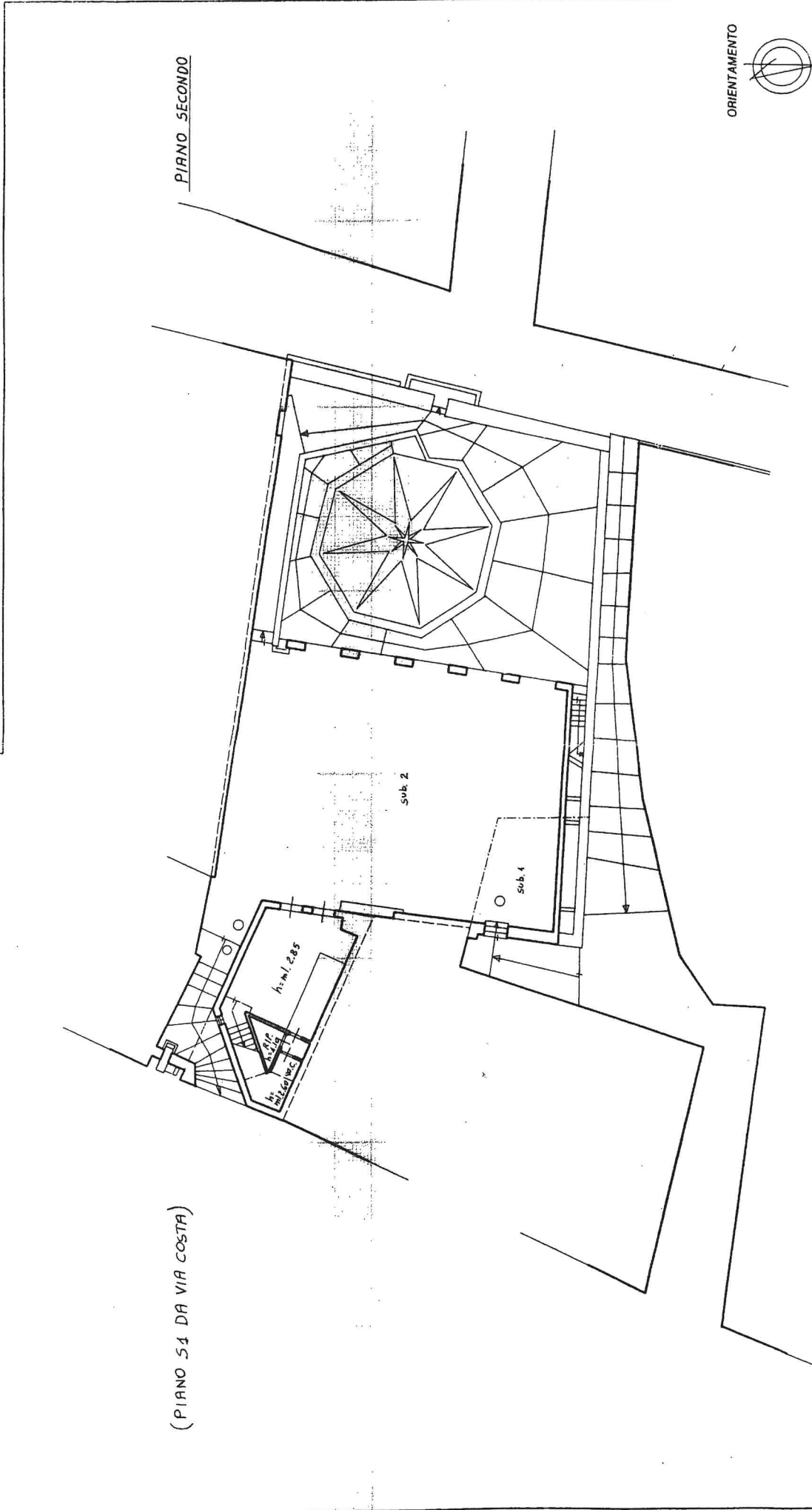

**CATASTO DEI FABBRICATI 1.200**  
Per i comuni dell'ASSETTO TERRITORIALE, il catasto è stato trasferito al ministero delle Finanze.

Compilata dal GEOMETRA  
(nome, cognome e nome di famiglia)  
SEBASTIANO ABBATE

Iscritto all'Albo dei GEOMETRI  
della provincia di PALESMO n. 1800  
data 12.12.2001 Firma Luca Abbate (Autografo FASONE)

Dichiarazione di N.C.  
 Denuncia di variazione  
 Identificativi catastali  
 F. MU sub 1-2  
 n. 1116 sub 1-2

(PIANO TERRA DA VIA COSTA)

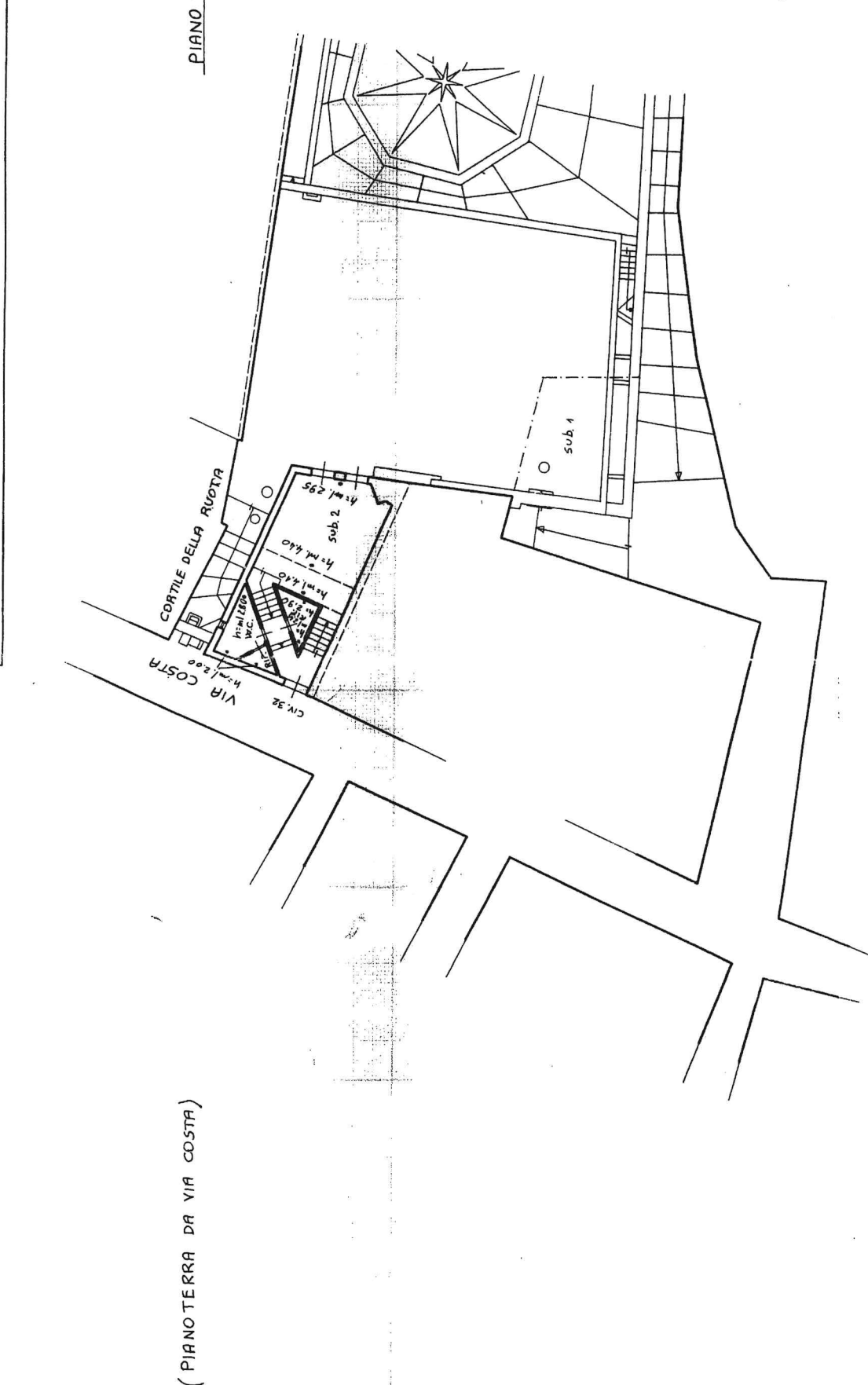

ORIENTAMENTO

**CATASTO DEI FABBRICATI DI L. 200**  
Pubblicato dal Ministero delle Finanze per il III Fascicolo  
alla RICERCA di AUMENTO PRESENTAZIONE DOCUMENTO TECNICO INFORSIA  
DEI RELATIVI PROCESSI EBBASTO A ALIBATO  
L'incaricato: **GEOMETRA SEBASTIANO ABBATE**  
Firma: *Sebastiano Abbate*

Compilata dal **GEOMETRA SEBASTIANO ABBATE**  
Iscritto all'albo nel **PALESMO** n. **1800**  
della provincia di **PALESMO** Firma: *Sebastiano Abbate*  
data **12.12.2001**

Dichiarazione di N.C.  Denuncia di variazione   
identificativi catastali  
F. n. **1746** sub. **1-2**